

Ein frohes Weihnachtsfest und
ein segensreiches neues Jahr 2025

 Verschönerungsverein Pfaffendorf
VVV 1879 e.V.

Das Horchheimer Tor in der Emser Straße

Abriss und Umbau Anfang 1930
im Zuge des Umbaus der Pfaffendorfer Brücke

Oberes Bild:

Abriss der alten Eisenbahn-Überführung.
Im Hintergrund sehen wir das Dach vom
Restaurant Brückenschlösschen.

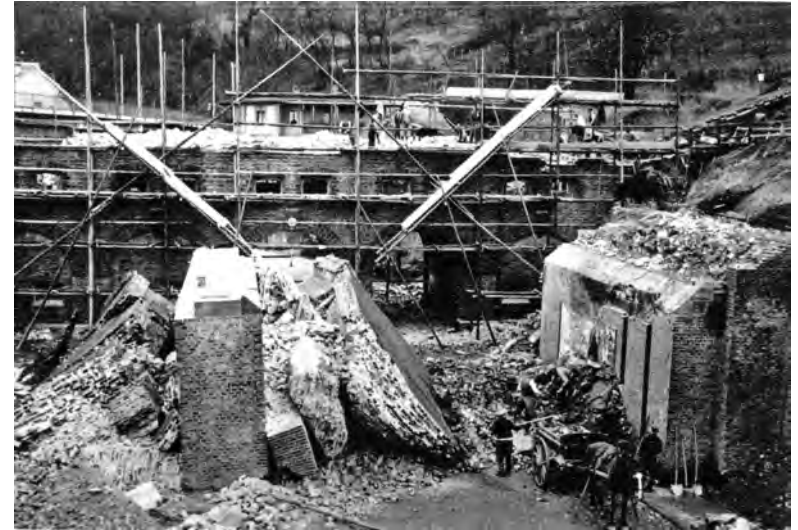

Blick von der Emser Straße in Richtung Ehrenbreitstein

Unteres Bild:

Neubau des Überfliegers von der Pfaffendorfer
Brücke auf die B 42.

Im Vordergrund:
Bau der ehemaligen Pfaffendorfer Turnhalle –
abgerissen Anfang der 1980er Jahre.

Im Hintergrund:
links: Turm der ev. Kirche Pfaffendorf
rechts: Restaurant Brückenschlösschen

